

食べて



吹田の食べ歩きイベント

# 第12回 吹田ノバル

2023 11 / 3 金祝 · 4 土 · 5 日

※開催時間は各店舗の営業時間によって異なります。



CHECK!

吹田バル  
公式ホームページ

吹田バル

<https://suitabar.com/>

吹田バルの楽しみ方 参加店舗でバルリングを見せると、お得なバルメニューが注文できます。

1 バルリングを購入



各参加店舗でバルリング（参加証）を提示して、特別価格のバル限定メニューを楽しめます。

※バルリングはお一人につき、必ず1つ必要です。

2 バル参加店舗を回る



イベント期間中に参加している店舗を回ろう！期間中はバルリングの提示で何度でもバルメニューをお楽しみ頂けます。

3 バルメニューを注文



バルメニューを注文しましょう！またスタンプラリーも実施中です！対象エリアのお店を回って、抽選をしよう！

参加証  
(バルリング)  
の購入

前売り 400円 当日 500円

- 前売り販売期間 | 2023年10月1日～11月2日
- 参加証(バルリング)は、WEBまたは参加店舗にて購入できます。

参加証(バルリング)の販売・受取所

吹田バル参加店舗・ファミリーマート 吹田栄通り商店会店  
ビレッジマート本部・吹田バル本部(吹田バル開催中)

WEBで参加証(バルリング)を購入する ▶



相席リング  
について



「相席リング」というピンクのリストバンドもお渡しいたします。参加者同士で相席可能な方はこのリングも着用ください。

# 阪急吹田

～緑溢れるリラックス空間～

阪急吹田駅徒歩2分



緑いっぱいの広々店内に癒される

カフェ&ダイニング。

ランチプレートや手作りスイーツ、

こだわりのおつまみがお楽しみいただけます。

**CAFE DINING  
VALORE.**

# 江坂駅徒歩3分

～本格炭火烧肉～



鶴兆が誇る本格炭火烧肉。

コースメニューも豊富なので

宴会利用もおすすめです。

炭火烧肉 **鶴兆** 江坂店  
TSURUCHO

# 江坂駅徒歩2分

～お酒×肉～



おひとり様でも団体様でも気軽に

お立ち寄りいただける肉バル！

美味しいお肉に合う

様々なお酒をご用意しております。

肉バル **MARUGO**

# 江坂駅徒歩3分

～江坂の本格フレンチ～



「時」を楽しむ大人のレストラン。

非日常的な空間で、

最高の料理とワインでおもてなし。

マルゴー

要予約

**Margaux**

# 江坂駅徒歩2分

～健康志向のデリシヨップ～

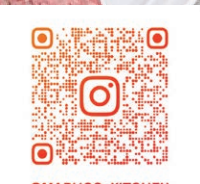

美味しさと健康にこだわった、

屈指のお惣菜シヨップ。

素材を活かした味付けが特徴。

2023年7月オープン

**Marugo Kitchen**  
DELICATESSEN FRESH MEAT



株式会社/バリューネットワーク

**ValueNetwork**

吹田バルを応援しています。

## ABOUT 吹田バルとは…

吹田バルは、JR吹田駅周辺のバル参加店舗を、『食べて・飲んで・楽しむ』グルメイベントです！各参加店舗が吹田バルのためだけに用意したお得なメニュー（フード1品+1ドリンク）を、各参加店舗ごとに楽しむことができます。

**吹田バルの楽しみ方** 参加店舗でバルリングを見せると、お得なバルメニューが注文できます。

### 1 バルリングを購入



バルリング1個で、1店舗につきバルメニュー（フード1品+1ドリンク）が特別メニューで楽しめます。

前売り ¥400 / 当日 ¥500

### 2 バル参加店舗を回りましょう



バルリングを購入後、イベント期間中吹田バルに参加している店舗を回ろう！期間中はバルリングの提示で何度でもバルメニューをお楽しみ頂けます。

### 3 バルメニューを注文



バルリングを参加店舗に提示して、バルメニューを注文しましょう！各参加店舗ごとに精算してください。イベント期間中は、スタンプラリーも実施中です！5つのエリアのお店を回って、豪華景品をゲットしよう！

## 参加ルール

### 1 『バルリング(参加証)』は期間中1人1個

バルリングを1個買うと、期間中なら何店舗でも利用可能です。1店舗で、1個のバルリングでまとめ買いや、まとめ注文はお断りいたします。来店する人数分のバルリングをご購入ください。バルリングは、必ず1人1個必要です。バルリングのシェアはご遠慮ください。

### 2 店内が混んでいる時は相席のご協力を

イベント期間中でも、通常のお客様やご予約のお客様もいらっしゃいます。混雑時などは入店ができない場合もございますのでご了承ください。また店内が混んでいる時は相席のご協力をお願いします。  
※メニュー提供後20分程で次のお店へGO!!

相席リングについて



吹田バルでは「相席リング」というピンクのリストバンドもお渡しいたします。参加者の方と相席が可能な方は、このリングも付けていただき、吹田バルを通して、新たな飲み仲間をつくりましょう！

あとバル参加店

バル終了後は「あとバル」参加店でバルリングが使用できます。サービス内容や有効期限はお店によって異なります。ご使用時には吹田バルのホームページもご確認ください。

あと

<https://suitabar.com/> ⇒



番号	店名	内容	期間
2	ハレノチ晴 吹田本店	バルメニュー	11月6日(月)~12日(日)
6	DIP RASNA 吹田店	バルメニュー	11月6日(月)~8日(水)
15	海鮮もつ鍋 参と壱	バルメニュー	11月6日(月)~12日(日)
17	串かつ 明かり JR吹田駅店	バルメニュー	11月6日(月)~8日(水)
75	カジュアルキッチン nasaran	バルメニュー	11月6日(月)~11日(土)
76	ミュージックBAR ケセラ	バルメニュー	11月6日(月)~12日(日)

# バルマップ



●バル本部●  
 当日券売場  
 抽選会場  
 さんくす夢広場  
 11:00~20:00



左の地図に  
 続きます

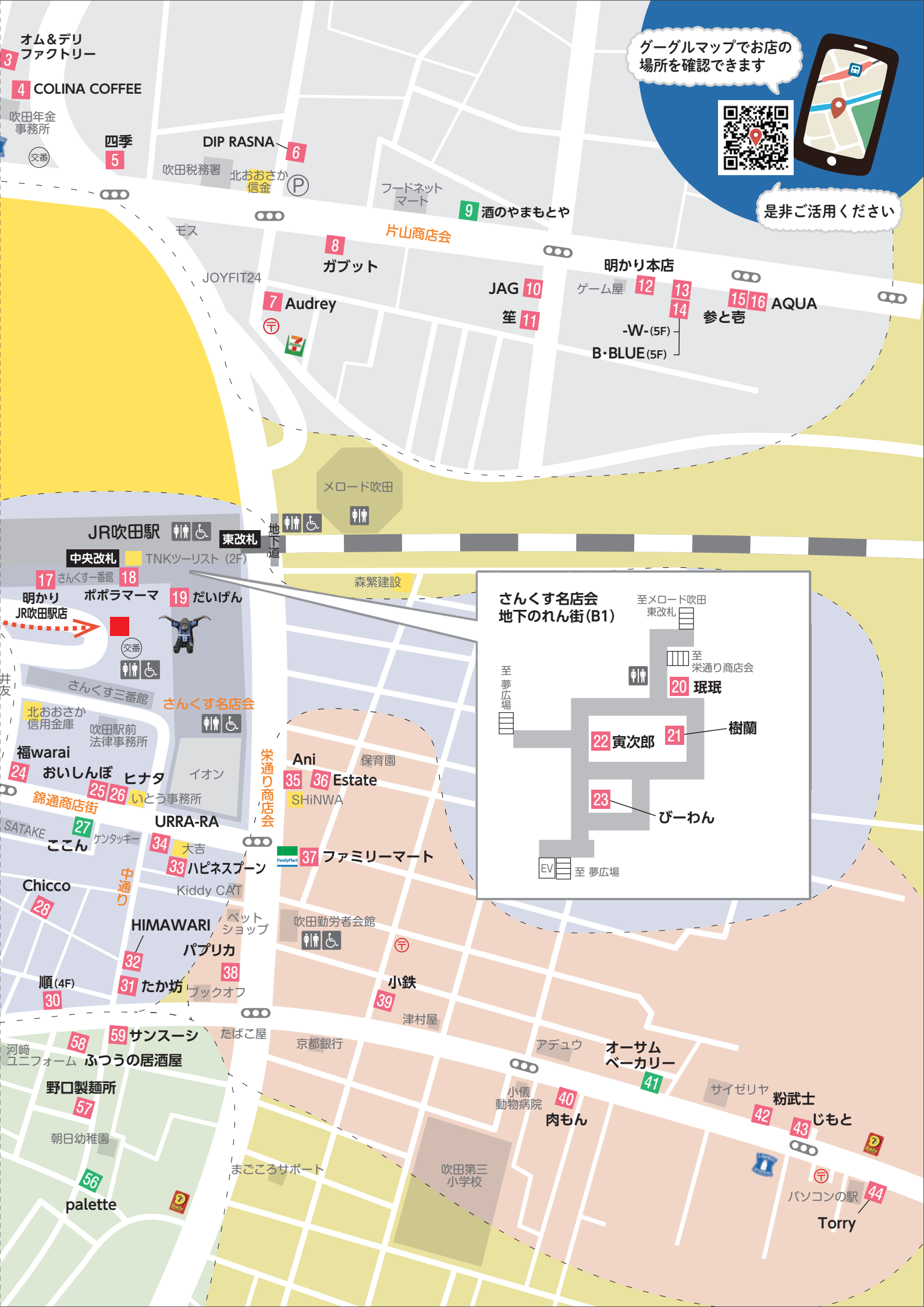

Googleマップでお店の場所を確認できます



是非ご活用ください

**さんくす名店会 地下のれん街(B1)**

至メロード吹田 東改札

至夢広場

至栄通り商店会

20 珉珉

21 樹蘭

22 寅次郎

23 びーわん

EV 至夢広場

3 オム&デリ ファクトリー

4 COLINA COFFEE

吹田年金事務所

5 四季

6 DIP RASNA

吹田税務署 北おおさか信用

フードネット マート

9 酒のやまもとや

モス

JOYFIT24

8 ガブット

片山商店会

10 JAG

明かり本店

ゲーム屋

12

13

14

15

16

AQUA

参とき

-W-(5F)

B-BLUE(5F)

メロード吹田

JR吹田駅

東改札

中央改札

TNKツーリスト (2F)

17 さんくす一番館

18

19 だいげん

明かり JR吹田駅店

ポポラマーマ

さんくす三番館

さんくす名店会

北おおさか信用金庫

吹田駅前法律事務所

福warai

24 おいしんぼ

25

26

錦通商店街

27

SATAKE

28

Chicco

28

順(4F)

30

31

32

33

34

35

36

37

38

39

40

41

42

43

44

イオン

URRA-RA

ハピネスブーン

34 大吉

33

32

31

30

29

28

27

26

25

24

23

22

21

20

栄通り商店会

Ani

35

36

Estate

SHINWA

37

ファミリーマート

吹田勤労者会館

小鉄

39

津村屋

京都銀行

アデュウ

オーサム

ベーカリー

41

サイゼリヤ

42

43

44

パソコンの駅

Torry

43

42

41

40

39

38

37

36

35

34

33

32

31

30

29

28

27

26

25

24

23

22

21

20

19

18

17

16

15

14

13

12

11

10

9

8

7

6

5

4

3

2

1

安全で住みよい街づくりを。

～確かな技術と信頼の品質～

信

安心・信頼の  
土木工事

技

確かな技術の  
建築工事

快

快適な  
リフォーム



株式会社 紙谷工務店

大阪本社：〒564-0063 大阪府吹田市江坂町3丁目3番1号

支店：東京・札幌・池田

Tel.06-6385-1701 (大代表) <http://www.kamitani-works.co.jp>

吹田市の身近な法律家

上本司法書士事務所

大阪府吹田市高浜町2番1号上本第三ビル

あなたの  
大切な財産を守る。

相続手続き

遺言作成

財産管理

その他、不動産登記 / 商業登記 / 信託業務も対応しております。

財産管理・相続のご相談は  
お気軽にお電話ください

☎06-6318-5825

代表司法書士

上本 博慶 うえもと ひろやす

5つのエリアを食べ歩いて抽選券になるスタンプ・シールを集めよう！

# 毎日当たる 豪華景品をゲットしよう！

吹田バル  
スタンプラリー

毎日当たる！

## ルール

- ①5エリアそれぞれのお店をまわろう！
- ②メニューを楽しんだらシールをもらおう！  
(バルメニューを1オーダーにつき1シール)
- ③この台紙の横一列に「ス・イ・タ・バ・ル」  
が揃ったら本部抽選会場にレッツゴー！

抽選時間 ▶ 11:00~20:00

## 豪華景品

毎日2本

特賞

吹田バル金券  
10,000円分

一等賞

毎日2本

吹田バル金券  
5,000円分

二等賞

毎日10本

吹田バル金券  
1,000円分

ポウリング賞

フタバポウル  
ペアポウリング券(貸靴付)

参加賞

ソフトドリンク



## シールを集めよう



スタンプ・シール添付欄  
※こちらのシールと台紙は3日間共通で利用できます！

巻末にもシール台紙があります →

フッ素樹脂・プラスチック切削加工

# 有限会社カワムラ化工

JR南吹田駅1分!

正社員パート募集中!

未経験歓迎!



総合建築業  
株 式 会 社  
**T'STILE**  
Total Planning Tile Arts

SUSTAINABLE  
DEVELOPMENT  
GOALS



緑と共に、  
未来を築く。

品質と安心で支えるまちづくり

私たちは品質と安心で  
まちづくりを支えます

株式会社T'STILEはお客様と地域社会  
の信頼にこたえるように、常に人格と  
専門知識の向上に努め、持続的に豊か  
なまちづくりに貢献してまいります。



<https://t-stile.jp/>





# 3日

金

## バルタイム

バルメニューを提供している時間帯です。通常の営業時間とは異なる店舗もございます。

ｽｶﾌﾞﾘｱ 番号	店名	10	11	12	13	14	15	16	17	18	19	20	21	22	23	24
1	北海道 知床漁場 吹田店		11:00 ~ 14:00						17:00 ~ 20:00							
2	ハレノチ晴 吹田本店		11:00 ~ 21:30													
3	オム&デリファクトリー				14:00 ~ 19:00											
4	COLINA COFFEE															
5	麺屋 四季		11:00 ~ 15:00						17:00 ~ 24:00							
6	DIP RASNA 吹田店		11:00 ~ 15:00						17:00 ~ 22:00							
7	バー Audrey									18:00 ~ 21:00						
8	肉バル ガブット 吹田店		11:00 ~ 14:00 (LO13:30)						17:00 ~ 23:00 (LO22:30)							
9	酒のやまもとや	9:00 ~ 20:00														
10	JAG								18:00 ~ 22:00							
11	和ダイニング 笙								17:00 ~ 22:00							
12	串かつ 明かり 本店								17:00 ~ 23:30							
13	Lounge -W-											21:00 ~ 24:00				
14	BAR B・BLUE											21:00 ~ 24:00				
15	海鮮もつ鍋 参と壱								17:00 ~ 24:00							
16	スナック AQUA											20:00 ~ 22:00				
17	串かつ 明かり JR吹田駅前店								17:00 ~ 23:00							
18	ポポラマーマ JR吹田店		11:00 ~ 20:30													
19	だいげん															
20	珉珉 吹田さんくす店															
21	創作居酒屋 樹蘭								17:00 ~ 24:00							
22	寅次郎								18:00 ~ 23:00							
23	食彩酒家びーわん								17:00 ~ 22:00							
24	日本酒ダイニング 福 warai								17:00 ~ 19:00 (30食限定)							
25	お好み焼 おいしんぼ															
26	焼鳥のヒナタ JR吹田駅前店		11:30 ~ 23:00													
27	京食パン工房ここん 吹田店															
28	Trattoria Chicco															
29	plant-based cafe Alle															
30	大衆酒場 順											19:00 ~ 27:00				
31	居酒屋 たか坊								17:00 ~ 21:00							
32	BAR HIMAWARI								17:00 ~ 23:30							
33	ハビネスブーン				13:00 ~ 21:00											
34	URRA-RA			12:00 ~ 15:00					17:00 ~ 22:00							
35	ピザと石窯の小さなお店 Ani		12:00 ~ 14:00						18:00 ~ 21:00							
36	ガストロノミア Estate								17:30 ~ 21:00(早く飲み次第終了)							
37	ファミリーマート 吹田栄通り商店会店		12:00 ~ 20:00													
38	インド ネパール料理 パプリカ		11:00 ~ 14:30						17:00 ~ 21:30							
39	一食一笑 小鉄															
40	炭焼屋 肉もん								18:00 ~ 23:00							
41	オーサムベーカリー 末広店	9:00 ~ 18:00														
42	たこ焼 粉武士		11:00 ~ 19:30													
43	居酒屋 じもと								17:00 ~ 24:00							
44	らぁ麺 Torry		11:00 ~ 21:00 (スープ無くなり次第終了)													
45	JAZZ BAR 誠											20:00 ~ 23:00				
46	おむすび米心															
47	イタリア酒場 BAR ZINHO								18:00 ~ 22:00							
48	プリマヴェーラ		12:00 ~ 14:00						18:00 ~ 20:00							
49	大阪 黒船屋		12:00 ~ 21:00													
50	フェアトレードとエシカル雑貨のお店 Kibi								18:00 ~ 21:00							
51	鮭 こにし															
52	焼鳥 誠								17:00 ~ 23:00							
53	麺 Lab 美味身 -umami-			11:30 ~ 14:30					18:00 ~ 21:00							
54	桜雅	10:00 ~ 16:00														
55	寿司・肴・日本酒 しんなり															
56	palette		12:00 ~ 18:00													
57	野口製麺所		11:00 ~ 14:30						17:00 ~ 20:00							
58	ふつうの居酒屋		12:00 ~ 21:00													
59	レストラン サンスーシ															
60	CAFE DINING VALORE.		11:00 ~ 20:30													
61	北摂バル		12:00 ~ 14:00					16:00 ~ 20:00								
62	Darts ber ROSIE											20:00 ~ 27:00				
63	LONGA DESEO 2018								17:30 ~ 20:00							
64	鮮菜 やま川															
65	SHEESHA BAR SWELL								18:00 ~ 20:00							
66	一軒め酒場 吹田店		12:00 ~ 22:30													
67	ビストロ グールマン		12:00 ~ 14:30						17:30 ~ 22:00							
68	鉄板グリル をかし								18:00 ~ 22:00							
69	Lounge Ange											20:00 ~ 23:00				
70	Bar Louis											20:00 ~ 22:00				
71	Snack flower															
72	歓喜天カレー (さくらカフェ内)		11:00 ~ 15:00						17:00 ~ 21:00							
73	そば処 万両		11:00 ~ 15:00						17:00 ~ 20:00							
74	和幸堂製パン		10:00 ~ 16:00 (入店)													
75	カジュアルキッチン nasaran								18:00 ~ 24:00							
76	ミュージックBAR ケセラ															

# 4日

## 土

# バルタイム

バルメニューを提供している時間です。通常の営業時間とは異なる店舗もございます。

スカパリア 番号	店名	10	11	12	13	14	15	16	17	18	19	20	21	22	23	24	
ス	1 北海道 知床漁場 吹田店			11:00 ~ 14:00						17:00 ~ 20:00							
	2 ハレノチ晴 吹田本店			11:00 ~ 21:30													
	3 オム&デリファクトリー				14:00 ~ 19:00												
	4 COLINA COFFEE			11:00 ~ 17:00													
	5 麺屋 四季			11:00 ~ 15:00							17:00 ~ 24:00						
	6 DIP RASNA 吹田店			11:00 ~ 22:00													
	7 バー Audrey										18:00 ~ 21:00						
	8 肉バル ガブット 吹田店			11:00 ~ 14:00 (LO13:30)							17:00 ~ 23:00 (LO22:30)						
	9 酒のやまとや	9:00 ~ 20:00															
	10 JAG										18:00 ~ 22:00						
	11 和ダイニング 笙										17:00 ~ 22:00						
	12 串かつ 明かり 本店										17:00 ~ 23:30						
	13 Lounge -W-													21:00 ~ 24:00			
	14 BAR B・BLUE																
15 海鮮もつ鍋 参と壱										17:00 ~ 24:00							
16 スナック AQUA												20:00 ~ 22:00					
イ	17 串かつ 明かり JR吹田駅前店									17:00 ~ 23:00							
	18 ポポラマーマ JR吹田店			11:00 ~ 20:30													
	19 だいげん			11:00 ~ 19:00													
	20 珉珉 吹田さんくす店			11:00 ~ 23:00													
	21 創作居酒屋 樹蘭										17:00 ~ 24:00						
	22 寅次郎										18:00 ~ 23:00						
	23 食彩酒家びーわん										17:00 ~ 22:00						
	24 日本酒ダイニング 福 warai										17:00 ~ 19:00 (30食限定)						
	25 お好み焼 おいしんぼ										17:00 ~ 21:00						
	26 焼鳥のヒナタ JR吹田駅前店			11:30 ~ 23:00													
	27 京食パン工房ここん 吹田店			11:00 ~ 18:00													
	28 Trattoria Chicco										17:00 ~ 21:00						
	29 plant-based cafe Alle		10:00 ~ 14:30														
	30 大衆酒場 順												19:00 ~ 27:00				
31 居酒屋 たか坊										17:00 ~ 21:00							
32 BAR HIMAWARI										17:00 ~ 23:30							
33 ハビネスブーン																	
34 URRRA-RA				12:00 ~ 15:00						17:00 ~ 22:00							
フ	35 ピザと石窯の小さなお店 Ani			12:00 ~ 14:00						18:00 ~ 21:00							
	36 ガストロノミア Estate																
	37 ファミリーマート 吹田栄通り商店会店			12:00 ~ 20:00													
	38 インド ネパール料理 パプリカ			11:00 ~ 14:30							17:00 ~ 21:30						
	39 一食一笑 小鉄			11:30 ~ 14:00							17:00 ~ 23:00						
	40 炭焼屋 肉もん										18:00 ~ 23:00						
	41 オーサムベーカーリー 末広店	9:00 ~ 18:00															
	42 たこ焼 粉武士			11:00 ~ 19:30													
	43 居酒屋 じもと										17:00 ~ 24:00						
	44 らぁ麺 Torry			11:00 ~ 21:00 (スープ無くなり次第終了)													
	45 JAZZ BAR 誠												20:00 ~ 23:00				
	46 おむすび米心	9:00 ~ 15:00															
	47 イタリア酒場 BAR ZINHO										18:00 ~ 22:00						
	48 プリマヴェーラ			12:00 ~ 14:00							18:00 ~ 20:00						
49 大阪 黒船屋			12:00 ~ 21:00														
ハ	50 フェアトレードとエシカル雑貨のお店 Kibi									18:00 ~ 21:00							
	51 鮨 こにし			11:30 ~ 14:00													
	52 焼鳥 誠									17:00 ~ 23:00							
	53 麺 Lab 美味身 -umami-			11:30 ~ 14:30							18:00 ~ 21:00						
	54 桜雅	10:00 ~ 16:00															
	55 寿司・肴・日本酒 しんなり																
	56 palette			12:00 ~ 18:00													
	57 野口製麺所			11:00 ~ 14:30							17:00 ~ 20:00						
ル	58 ふつうの居酒屋																
	59 レストラン サンスーシ																
	60 CAFE DINING VALORE.			11:00 ~ 20:30													
	61 北摂バル			12:00 ~ 14:00					16:00 ~ 20:00								
	62 Darts ber ROSIE												20:00 ~ 27:00				
	63 LONGA DESEO 2018																
	64 鮮菜 やま川										18:00 ~ 22:00						
	65 SHEESHA BAR SWELL										18:00 ~ 20:00						
	66 一軒め酒場 吹田店			12:00 ~ 22:30													
	67 ビストロ グールマン			12:00 ~ 14:30							17:30 ~ 22:00						
	68 鉄板グリル をかし										18:00 ~ 22:00						
	69 Lounge Ange												20:00 ~ 23:00				
	70 Bar Louis												20:00 ~ 22:00				
	71 Snack flower												19:00 ~ 24:00				
72 歓喜天カレー (さくらカフェ内)			11:00 ~ 15:00							17:00 ~ 21:00							
73 そば処 万両			11:00 ~ 15:00							17:00 ~ 20:00							
74 和幸堂製パン			10:00 ~ 16:00 (入店)														
75 カジュアルキッチン nasaran												18:00 ~ 24:00					
76 ミュージック BAR ケセラ									16:00 ~ 23:00								

バルタイム

バルメニューを提供している時間です。通常の営業時間とは異なる店舗もございます。

番号	店名	10	11	12	13	14	15	16	17	18	19	20	21	22	23	24
1	北海道 知床漁場 吹田店			11:00 ~ 14:00						17:00 ~ 20:00						
2	ハレノチ晴 吹田本店			11:00 ~ 21:30												
3	オム&デリファクトリー					14:00 ~ 19:00										
4	COLINA COFFEE															
5	麺屋 四季			11:00 ~ 15:00						17:00 ~ 23:00						
6	DIP RASNA 吹田店			11:00 ~ 22:00												
7	バー Audrey										18:00 ~ 21:00					
8	肉バル ガブット 吹田店			11:00 ~ 14:00 (LO13:30)						17:00 ~ 22:00 (LO21:30)						
9	酒のやまもとや	9:00 ~ 20:00														
10	JAG															
11	和ダイニング 笙									17:00 ~ 22:00						
12	串かつ 明かり 本店									17:00 ~ 23:30						
13	Lounge -W-															
14	BAR B・BLUE															
15	海鮮もつ鍋 参と巻									17:00 ~ 24:00						
16	スナック AQUA															
17	串かつ 明かり JR吹田駅店									17:00 ~ 23:00						
18	ポポラマーマ JR吹田店			11:00 ~ 20:30												
19	だいげん			11:00 ~ 19:00												
20	珉珉 吹田さんくす店			11:00 ~ 23:00												
21	創作居酒屋 樹蘭									17:00 ~ 24:00						
22	寅次郎									18:00 ~ 23:00						
23	食彩酒家びーわん									17:00 ~ 22:00						
24	日本酒ダイニング 福 warai															
25	お好み焼 おいしんぼ									17:00 ~ 21:00						
26	焼鳥のヒナタ JR吹田駅前店			11:30 ~ 22:00												
27	京食パン工房ここん 吹田店			11:00 ~ 18:00												
28	Trattoria Chicco															
29	plant-based cafe Alle	10:00 ~ 14:30														
30	大衆酒場 順															
31	居酒屋 たか坊															
32	BAR HIMAWARI															
33	ハビネスブーン															
34	URRA-RA			12:00 ~ 15:00						17:00 ~ 22:00						
35	ピザと石窯の小さなお店 Ani			12:00 ~ 14:00						18:00 ~ 21:00						
36	ガストロノミア Estate									17:30 ~ 21:00(早くも閉店終了)						
37	ファミリーマート 吹田栄通り商店会店			12:00 ~ 20:00												
38	インド ネパール料理 パプリカ			11:00 ~ 14:30						17:00 ~ 21:30						
39	一食一笑 小鉄			11:30 ~ 14:00						17:00 ~ 23:00						
40	炭焼屋 肉もん									18:00 ~ 23:00						
41	オーサムベーカリー 末広店	9:00 ~ 18:00														
42	たこ焼 粉武士			11:00 ~ 19:30												
43	居酒屋 じもと									17:00 ~ 24:00						
44	らぁ麺 Torry															
45	JAZZ BAR 誠															
46	おむすび米心	9:00 ~ 15:00														
47	イタリア酒場 BAR ZINHO									18:00 ~ 22:00						
48	プリマヴェーラ			12:00 ~ 14:00						18:00 ~ 20:00						
49	大阪 黒船屋			12:00 ~ 21:00												
50	フェアトレード&エシカル雑貨のお店 Kibi															
51	鮨 こにし			11:30 ~ 14:00												
52	焼鳥 誠									17:00 ~ 23:00						
53	麺 Lab 美味身 -umami-			11:30 ~ 14:30						18:00 ~ 21:00						
54	桜雅	10:00 ~ 16:00														
55	寿司・肴・日本酒 しんなり							15:00 ~ 21:00								
56	palette															
57	野口製麺所			11:00 ~ 14:30												
58	ふつうの居酒屋			12:00 ~ 21:00												
59	レストラン サンスーシ			11:30 ~ 16:00												
60	CAFE DINING VALORE.			11:00 ~ 20:30												
61	北摂バル															
62	Darts ber ROSIE												20:00 ~ 27:00			
63	LONGA DESEO 2018									17:30 ~ 20:00						
64	鮮菜 やま川															
65	SHEESHA BAR SWELL															
66	一軒め酒場 吹田店			12:00 ~ 22:30												
67	ビストロ グールマン															
68	鉄板グリル をかし									18:00 ~ 22:00						
69	Lounge Ange															
70	Bar Louis												20:00 ~ 22:00			
71	Snack flower												19:00 ~ 24:00			
72	歓喜天カレー (さくらカフェ内)			11:00 ~ 15:00						17:00 ~ 21:00						
73	そば処 万両			11:00 ~ 15:00						17:00 ~ 20:00						
74	和幸堂製パン															
75	カジュアルキッチン nasaran									17:00 ~ 23:00						
76	ミュージック BAR ケセラ															

その感動を、わかちあう。

# Asahi

## SOFT DRINKS



**AQUA**

SET 4000yen  
(アイス・ミネ・ソーダ・チャーム込)  
BOTTLE 5000yen~  
フリータイム制

吹田市片山町1-25-8 TEL: 06-6155-5666  
OPEN 20:00 - 25:00 定休日: 日曜日

@SNACK...AQUA

# FUDO



建築デザイン・施工事業部 / 軽鉄・ボード事業部  
光触媒事業部 / 建材販売事業部 / 不動産事業部

TO THE NEXT GENERATION OF  
CRAFTSMEN  
FUDO KENSO EST.1964

株式会社 不動建装

OSAKA OFFICE  
564-0044 大阪府吹田市南金田 1-10-22  
F's ARK BLDG. 1F・2F  
T: 06.6388.2369 F: 06.6389.5933

TOKYO OFFICE  
132-0025 東京都江戸川区松江 2-18-10  
T: 03.6754.1023

www.fudokenso.net

急募につき/  
お祝い金  
30,000円  
支給!

# 女性清掃スタッフ

名神高速吹田サービスエリア内の清掃業務

## 大募集!!

給 与

基本時給

1,100円

22:00~翌5:00  
夜勤時給

1,375円

☎ 06-6382-0025

[電話受付] 平日10~17時

SHINWA株式会社(吹田市昭和町10-24 竹寅ビル501)

店舗リストの見方

食バル

おいしいお料理を楽しめるお店です。和洋中なんでもあります！

おみやげバル

お家に持って帰って楽しめるお店です。

0 店舗名 **Asahi あと**

バルメニュー 写真

1 席数 2 席数 3 席数

4 席数 5 席数

6 席数 7 席数 8 席数

9 席数 10 席数

11 席数 12 席数 13 席数

14 席数 15 席数 16 席数

17 席数 18 席数 19 席数

20 席数 21 席数 22 席数

23 席数 24 席数 25 席数

26 席数 27 席数 28 席数

29 席数 30 席数 31 席数

32 席数 33 席数 34 席数

35 席数 36 席数 37 席数

38 席数 39 席数 40 席数

41 席数 42 席数 43 席数

44 席数 45 席数 46 席数

47 席数 48 席数 49 席数

50 席数 51 席数 52 席数

53 席数 54 席数 55 席数

56 席数 57 席数 58 席数

59 席数 60 席数 61 席数

62 席数 63 席数 64 席数

65 席数 66 席数 67 席数

68 席数 69 席数 70 席数

71 席数 72 席数 73 席数

74 席数 75 席数 76 席数

77 席数 78 席数 79 席数

80 席数 81 席数 82 席数

83 席数 84 席数 85 席数

86 席数 87 席数 88 席数

89 席数 90 席数 91 席数

92 席数 93 席数 94 席数

95 席数 96 席数 97 席数

98 席数 99 席数 100 席数

バルメニューが注文できる時間です。  
※通常の営業時間とは異なる店舗もございます。

2 ハレノチ晴 吹田本店 **Asahi あと**



900円相当 ▶ **600円** **おみや**

- からあげ3コとギョーザ3コ
- ビール・チューハイ・ハイボール

3 11:00~21:30 10席  
4 11:00~21:30 10席  
5 11:00~21:30 10席

吹田グリーンブレイス WEST ZONE ☎06-6192-7970 48席 禁煙 11:00~21:30 なし

4 COLINA COFFEE (こりなこーひー)



950円相当 ▶ **600円**

- ブラジルブチン
- ドリップコーヒー・カフェラテ・カプチーノ・ルイボスティ

4 11:00~17:00 13席

片山町2-11-70 ☎06-6318-6557 13席 禁煙 11:00~17:00 日・月

6 DIP RASNA 吹田店 **Asahi あと**



900円相当 ▶ **600円** **おみや**

- カレー (チキンor野菜)、ナン、サラダ
- ラッシー・ウーロン茶・コーラ・オレンジジュース

3 11:00~15:00 34席 17:00~22:00  
4 11:00~22:00 34席  
5 11:00~22:00 34席

片山町3-18-1 ☎06-6339-0153 34席 禁煙 11:00~15:00 17:00~22:00 年末年始

8 肉バル ガブット 吹田店 **Asahi**



1,700円相当 ▶ **1,000円**

- ハラミステーキ90g
- 生ビール (アサヒ、サッポロ)・レモンサワー・ハイボール・ワイン (赤・スパークリング)・ソフトドリンク各種

3 11:00~14:00 (LO 13:30) 6席 17:00~23:00 (LO 22:30)  
4 11:00~14:00 (LO 13:30) 6席 17:00~23:00 (LO 22:30)  
5 11:00~14:00 (LO 13:30) 6席 17:00~22:00 (LO 21:30)

片山町1-5-10 ☎06-6821-1129 44席 禁煙 11:00~14:00 17:00~22:00 (土・日・祝前日 ~23:00) 不定休

10 JAG



1,700円相当 ▶ **1,000円** **おみや**

- 生春巻
- 指定カクテル3種・ハイボール

3 18:00~22:00 14席  
4 18:00~22:00 14席

片山町1-13-7 16席 喫煙可 19:00~26:00 日・月

1 北海道 知床漁場 吹田店 **Asahi**



880円相当 ▶ **600円**

- ジンギスカン炒め
- ビール・チューハイ・ハイボール・日本酒

3 11:00~14:00 8席 17:00~20:00  
4 11:00~14:00 8席 17:00~20:00  
5 11:00~14:00 8席 17:00~20:00

吹田グリーンブレイス WEST ZONE ☎06-6338-6666 60席 禁煙 11:00~14:30 17:00~21:00 年末年始

3 オム&デリファクトリー



1,000円相当 ▶ **800円**

- 自家製トマトソースオムライス
- ミニドリンク

3 14:00~19:00 2席  
4 14:00~19:00 2席  
5 14:00~19:00 2席

吹田グリーンブレイス EAST ZONE ☎06-6389-8088 10席 禁煙 月~水11:00~16:30 (LO16:00) 木~日・祝11:00~20:00 (LO19:00) なし

5 麺屋 四季 (めんや しき) **Asahi**



1,300円相当 ▶ **800円** **おみや**

- (バル限定) ローストビーフのおつまみプレート or ゆず拉麺
- 生ビール・ハイボール・チューハイ・ソフトドリンク

3 11:00~15:00 25席 17:00~24:00  
4 11:00~15:00 25席 17:00~24:00  
5 11:00~15:00 25席 17:00~23:00

片山町3-1-10 ☎06-6318-7539 25席 禁煙 11:00~15:00 17:00~23:00 不定休

7 バー Audrey **Asahi**



1時間 3,000円相当 ▶ **800円** **おみや**  
※時間: 30分

- 手作りぎょうざ
- ピルスナーウルケル (チェコのクラフトビール)

3 18:00~21:00 3席  
4 18:00~21:00 3席  
5 18:00~21:00 3席

片山町1-4-1-1F ☎06-6337-1337 13席 喫煙可 18:00~26:00 不定休

9 酒のやまもとや

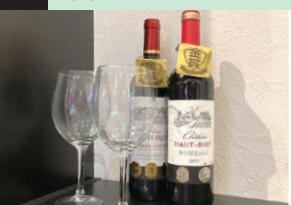

1,280円相当 ▶ **1,000円** **おみや**

- フランスボルドー産の金賞受賞ワイン
- ワイングラス1個付き (状況により金賞ワインの変更有・数量限定)

3 9:00~20:00  
4 9:00~20:00  
5 9:00~20:00

片山町3-33-1 ☎06-6387-2030 9:00~20:00 月・第2日

11 和ダイニング 笙 **Asahi**



1,200円相当 ▶ **600円** **おみや**

- 煮込みハンバーグ
- ピクルス・豚しゃぶ
- ワイン・日本酒・ビール・酎ハイ

3 17:00~22:00 8席  
4 17:00~22:00 8席  
5 17:00~22:00 8席

片山町1-13-13 ☎06-6339-3932 13席 喫煙可 8:30~13:30 18:00~22:30 木

バル参加店舗

Asahi 400円  
アサヒビール取扱店 600円  
800円  
1,000円  
バルメニュー価格

おみや 持ち帰りメニューあり  
タバコ 加熱式のみ  
全席喫煙可  
加熱式たばこのみ喫煙可  
喫煙専用室あり

※写真と当日のメニューは仕入により異なる場合があります  
お店情報は各店の申告によるものです  
Asahi エリア限定  
あとバル参加店

# バル参加店舗

Asahi 400円  
600円  
800円  
1,000円  
アサヒビール取扱店  
バルメニュー価格

おみや Asahi  
持ち帰りメニューあり  
全席喫煙可  
タバコ加熱式のみ  
加熱式たばこのみ喫煙可

タバコエリア限定  
喫煙専用室あり

あと  
あとバル参加店

※写真と当日のメニューは仕入により異なる場合があります  
お店情報は各店の申告によるものです

**12 串かつ 明かり 本店** Asahi

1,100円相当 ▶ 800円 Asahi

- 串かつ 3本 味つけうすら
- 生ビール (小)・ハイボール・チューハイ・焼酎 (芋・麦)

3 17:00~23:30 25席  
4 17:00~23:30 25席  
5 17:00~23:30 25席

〒片山町1-20-9 ☎ 28席 ② 喫煙可 ③ 17:00~24:00 ④ 第3日

**13 Lounge -W- (ダブルユー)** Asahi

2時間 5,000円相当 ▶ 1,000円 Asahi  
※時間:30分

- チャーム
- ウイスキー・焼酎類

3 21:00~24:00 3席  
4 21:00~24:00 3席

〒片山町1-25-5-5F ☎ 080-4390-7213 ⑤ 5席 ② 喫煙可 ③ 21:00~ラスト ④ 日・月

**14 BAR B・BLUE**

3,000円相当 ▶ 1,000円 Asahi

- チャーム
- 40分飲み放題 ウイスキー・焼酎 カラオケ歌い放題

3 21:00~24:00 10席

〒片山町1-25-5 ☎ 090-7092-1764 ⑥ 18席 ② 喫煙可 ③ 21:00~27:00 ④ 日

**15 海鮮もつ鍋 参とう** Asahi あと

1,600円相当 ▶ 1,000円 Asahi

- 熊本直送! 馬刺し 赤身
- 生ビール・ハイボール・チューハイ・ソフトドリンク

3 17:00~24:00 25席  
4 17:00~24:00 25席  
5 17:00~24:00 25席

〒片山町1-25-7 ☎ 06-6836-7823 ⑦ 50席 ② 喫煙可 ③ 17:00~24:00 ④ 不定休

**16 スナック AQUA (あくあ)** Asahi

5,000円相当 ▶ 1,000円 Asahi  
※時間:30分

- 塩唐揚げ 3個
- 瓶ビール・焼酎 (麦・芋)・ソフトドリンク

3 20:00~22:00 4席  
4 20:00~22:00 4席

〒片山町1-25-8 ☎ 06-6155-5666 ⑧ 11席 ② 喫煙可 ③ 20:00~25:00 ④ 日・祝

**17 串かつ 明かり JR 吹田駅店** Asahi あと

1,100円相当 ▶ 800円 Asahi

- 串かつ 4本
- 生ビール (小)・ハイボール・チューハイ・焼酎 (麦・芋)

3 17:00~23:00 26席  
4 17:00~23:00 26席  
5 17:00~23:00 26席

〒朝日町1-吹田駅構内1F ☎ 06-6751-6530 ⑨ 30席 ② 喫煙可 ③ 平日17:00(土日15:00)~23:30 ④ 第3日

**18 ポポラマーマ JR 吹田店** Asahi

1,100円相当 ▶ 800円 Asahi

- ハーフパスタ
- グラスワイン・グラスビール・ドリンクバー

3 11:00~20:30 72席  
4 11:00~20:30 72席  
5 11:00~20:30 72席

〒朝日町1 さんくす1番館1F ☎ 06-6383-2336 ⑩ 72席 ② 禁煙 ③ 11:00~21:00(LD 20:30) ④ なし

**19 だいげん** Asahi

1,000円相当 ▶ 800円 Asahi おみや

- エビの串焼き
- 生ビール

4 11:00~19:00 8席  
5 11:00~19:00 8席

〒朝日町2-101 ⑪ 8席 ② 喫煙可 ③ 11:00~19:00 ④ 月~木

**20 珉珉 (みんみん) 吹田さんくす店** Asahi

1,000円相当 ▶ 800円 Asahi

- ほろ酔いセット全16種より一品お選びください
- ほろ酔いセット全10種より一杯お選びください

4 11:00~23:00 30席  
5 11:00~23:00 30席

〒朝日町2番B-106 ☎ 06-6381-1151 ⑫ 38席 ② 禁煙 ③ 11:00~23:00 ④ 不定休

**21 創作居酒屋 樹蘭** Asahi

1,000円相当 ▶ 600円 Asahi

- お造り
- 生ビール・チューハイ・ハイボール

3 17:00~24:00 10席  
4 17:00~24:00 10席  
5 17:00~24:00 10席

〒朝日町2 さんくすのれん街 ☎ 090-5965-6797 ⑬ 30席 ② 喫煙可 ③ 17:30~24:00 ④ 水

**22 寅次郎** Asahi

800円相当 ▶ 600円 Asahi

- 本日のお造り
- アサヒ生中 (ハイボール・チューハイ)

3 18:00~23:00 30席  
4 18:00~23:00 30席  
5 18:00~23:00 30席

〒朝日町2 さんくすのれん街 ⑭ 40席 ② 喫煙可 ③ 11:00~23:00 ④ なし

**23 食彩酒家びーわん** Asahi

1,500円相当 ▶ 1,000円 Asahi

- 鶏ももパリパリ揚げ & 牛タントマト煮込み
- 生ビール・酎ハイ・甕出し紹興酒・ブラックニッカハイボール

3 17:00~22:00 全席  
4 17:00~22:00 全席  
5 17:00~22:00 全席

〒朝日町2 さんくすのれん街 ☎ 06-6105-9884 ⑮ 32席 ② 喫煙可 ③ 11:30~15:00 17:00~23:00 ④ 不定休

# バル参加店舗

## 24 日本酒ダイニング 福 warai



1,840円 相当 ▶ **800円**

- にぎり4貫、つきだし
- 生ビール・日本酒・レモンサワー・烏龍茶

3 17:00~19:00 (30食限定) 12席  
4 17:00~19:00 (30食限定) 12席

☎ 朝日町5-26 ☎ 06-6382-3737 ㊟ 20席 ㊟ 禁煙 ☎ 11:00~14:00 17:00~24:00 ㊟ 日

## 25 お好み焼 おいしんぼ



1,221円 相当 ▶ **800円**

- お好み焼、焼そば、洋食焼のうち、どれか1品
- 生ビール(中)・角ハイボール・レモンサワー 他

4 17:00~21:00 30席  
5 17:00~21:00 30席

☎ 朝日町5-20 ☎ 06-6381-3123 ㊟ 30席 ㊟ 禁煙 ☎ 11:00~22:00 ㊟ 月

## 26 焼鳥のヒナタ JR吹田駅前店



814円 相当 ▶ **600円** 

- 唐揚げ 小(2個)
- 生ビール(中)

4 11:30~23:00 28席  
4 11:30~23:00 28席  
5 11:30~22:00 28席

☎ 朝日町5-17 ☎ 06-7182-7738 ㊟ 30席 ㊟ 禁煙 ☎ 11:30~22:00(金・土・祝前日23:00) ㊟ 年末年始

## 27 京食パン工房ここん 吹田店



750円 相当 ▶ **600円** 

- たまごパン+ラスク+カップケーキ

4 11:00~18:00  
5 11:00~18:00

☎ 朝日町14-9サンセール吹田1F ☎ 090-8161-1055 ☎ 11:00~18:00 ㊟ 火

## 28 Trattoria Chicco



1,680円 相当 ▶ **800円**

- ボロネーゼベンネ
- イタリアワイン(赤・白)・ソフトドリンク

4 17:00~21:00 13席

☎ 朝日町17-18-103 ☎ 06-6318-5444 ㊟ 13席 ㊟ 禁煙 ☎ 11:30~15:00 17:00~22:00 ㊟ 木

## 29 plant-based cafe Alle (プラントベースカフェ アレ)



1,260円 相当 ▶ **1,000円**

- 栄養豊富でヘルシーなローケーキ
- アールグレイアイスティー

4 10:00~14:30 4席  
5 10:00~14:30 4席

☎ 朝日町18-11 RKSビル1F ☎ 070-8571-8484 ㊟ 13席 ㊟ 禁煙 ☎ 10:00~15:00 ㊟ 日~水

## 30 大衆酒場 順



2,000円 相当 ▶ **1,000円** 

- お肉 お魚 お野菜等 バランス良く、身体に優しい8種盛
- アサヒマルエビール・アサヒチューハイ・アサヒハイボール・ワイン・日本酒・ソフトドリンク

3 19:00~27:00 34席  
4 19:00~27:00 34席

☎ 朝日町23-11アサヒマチビル4F ☎ 06-6382-3698 ㊟ 34席 ㊟ 喫煙可 ☎ 18:00~22:00 ㊟ 無定休

## 31 居酒屋 たか坊



1,200円 相当 ▶ **1,000円** 

- 日替わり2種盛り(仕入れによってメニュー内容は変わります)
- アサヒビール・チューハイ・梅酒・焼酎

3 17:00~21:00 6席  
4 17:00~21:00 6席

☎ 朝日町27-21 ☎ 06-7181-0830 ㊟ 12席 ㊟ 喫煙可 ☎ 17:00~23:00 ㊟ 日

## 32 BAR HIMAWARI



1,100円 相当 ▶ **800円**  

- 手作りローストビーフ! 笑顔!
- ビール・ハイボール・チューハイ・焼酎・ワイン・ソフトドリンクなど。

3 17:00~23:30 7席  
4 17:00~23:30 7席

☎ 朝日町27-23 ㊟ 7席 ㊟ 加熱式たばこのみ可 ☎ 17:00~24:00 ㊟ 日・月

## 33 ハピネスプーン



1,400円 相当 ▶ **800円**

- 吉田牧場カマンベールチーズ
- 生ビール・チューハイ・ハイボール・烏龍茶

3 13:00~21:00 6席

☎ 朝日町13-28 ☎ 06-6155-4759 ㊟ 8席 ㊟ 喫煙専用室有 ☎ 15:00~22:00 ㊟ 不定休

## 34 URRARA



792円 相当 ▶ **600円**

- カプレーゼ
- グラスワイン・ソフトドリンク

3 12:00~15:00 10-15席 17:00~22:00  
4 12:00~15:00 10-15席 17:00~22:00  
5 12:00~15:00 10-15席 17:00~22:00

☎ 朝日町13-2 ☎ 06-6319-1123 ㊟ 35席 ㊟ 禁煙 ☎ 12:00~22:00 ㊟ 月

## 35 ピザと石窯の小さなお店 Ani





1,550円 相当 ▶ **1,000円**

- クアトロフォルマッジ(21cm)
- 生ビール・ワイン(赤・白)・ソフトドリンク



3 12:00~14:00 6席 18:00~21:00  
4 12:00~14:00 6席 18:00~21:00  
5 12:00~14:00 6席 18:00~21:00

☎ 昭和町10-24 竹黄ビル1F ☎ 06-6381-8700 ㊟ 16席 ㊟ 禁煙 ☎ 12:00~14:30 18:00~21:30 ㊟ 不定休

 **400円**  
アサヒビール取扱店  
**600円**  
**800円**  
**1,000円**  
バルメニュー価格

   
持ち帰りメニューあり  
全席喫煙可  
加熱式のみ

加熱式たばこのみ喫煙可

   
喫煙専用室あり

  
あとバル参加店

※写真と当日のメニューは仕入により異なる場合があります  
お店情報は各店の申告によるものです

# バル参加店舗

Asahi 400円  
600円  
800円  
1,000円  
アサヒビール取扱店  
バルメニュー価格

おみや 加熱式のみ  
全席喫煙可  
持ち帰りメニューあり  
加熱式たばこのみ喫煙可

おみや 加熱式のみ  
喫煙専用室あり

※写真と当日のメニューは仕入により異なる場合があります  
お店情報は各店の申告によるものです  
あとバル参加店

### 36 ガストロノミア Estate Asahi



1,200円相当 ▶ 600円

- 前菜2種盛り
- ビール・ワイン・ソフトドリンク

3 17:30~21:00 7席 無くなり次第終了  
5 17:30~21:00 7席 無くなり次第終了

〒昭和町10-3 ☎06-6105-8485 ⑧11席 ⑨禁煙 ⑩17:30~24:00 ⑪水

### 37 ファミリーマート 吹田栄通り商店会店 Asahi



780円相当 ▶ 600円 **タバコ 加熱式のみ おみや**

- 焼き鳥ももタレ、もも塩、唐揚げ3個(塩、醤油)
- アサヒスーパードライ350ml・ソフトドリンク

3 12:00~20:00 12席  
4 12:00~20:00 12席  
5 12:00~20:00 12席

〒昭和町10-18 ☎06-4860-7012 ⑧34席 ⑨加熱式たばこ専用喫煙室有 ⑩24時間営業 ⑪年中無休

### 38 インド ネパール料理 パプリカ Asahi



1,200円相当 ▶ 1,000円 **おみや**

- サラダ、チキンテikka 1P、シシカバブ 1P
- ウーロン茶・アイスチャイ・コーラ・生ビール・ハイボール・ワイン(赤・白)・ラッシー

3 11:00~14:30 15席 17:00~21:30  
4 11:00~14:30 15席 17:00~21:30  
5 11:00~14:30 15席 17:00~21:30

〒朝日町27-7 ☎06-6382-1458 ⑧29席 ⑨禁煙 ⑩11:00~15:00 17:00~22:00 ⑪なし

### 39 一食一笑 小鉄 Asahi



1,200円相当 ▶ 600円

- 小鉄/串カツ 3本
- 生ビール・酎ハイ・ハイボール・焼酎・ソフトドリンク 等

4 11:30~14:00 10席 17:00~23:00  
5 11:30~14:00 10席 17:00~23:00

〒昭和町14-23 ☎06-6383-8377 ⑧21席 ⑨禁煙 ⑩11:30~14:00 17:00~23:00 ⑪火

### 40 炭焼屋 肉もん Asahi



1,100円相当 ▶ 1,000円

- 和牛炙り寿司
- 生ビール

3 18:00~23:00 5席 (カウンターのみ)  
4 18:00~23:00 5席 (カウンターのみ)  
5 18:00~23:00 5席 (カウンターのみ)

〒日の出町1-4 ☎06-6170-4324 ⑧34席 ⑨禁煙 ⑩17:00~24:00 ⑪水

### 41 オーサムベーカリー 末広店 Asahi



876円相当 ▶ 600円 **おみや**

- オーサムブレッド 1.5斤(660円) ととろけるクリームパン(216円)のオーサム人気商品のセットです。(数量限定)

3 9:00~18:00  
4 9:00~18:00  
5 9:00~18:00

〒末広町7-21 ☎06-6382-7220 ⑩9:00~18:00 ⑪火

### 42 たこ焼 粉武士 (こぶし) Asahi



900円相当 ▶ 600円 **おみや**

- たこ焼6個、唐揚げ2個  
※お持ち帰りの場合は、たこ焼10個、唐揚げ2個
- 瓶ビール・ソフトドリンク  
※お持ち帰りの場合は、ドリンクなし

3 11:00~19:30 8席  
4 11:00~19:30 8席  
5 11:00~19:30 8席

〒末広町20-17 ☎06-6318-2461 ⑧8席 ⑨禁煙 ⑩11:00~20:00 ⑪木

### 43 居酒屋 じもと Asahi



1,500円相当 ▶ 800円

- 和牛たたき(自家製ダレ or わさびポン酢)
- 生ビール・焼酎(麦・芋・黒糖)・酎ハイ・ハイボール

3 17:00~24:00 14席  
4 17:00~24:00 14席  
5 17:00~24:00 14席

〒末広町21-53-1F ☎050-3177-4347 ⑧47席 ⑨禁煙 ⑩17:00~24:00 ⑪不定休

### 44 らあ麺 Torry Asahi



800円相当 ▶ 600円

- らあ麺ハーフ(しょうゆ or しお or みそ)
- ビール・ハイボール・日本酒・焼酎・ワイン・ソフトドリンク

3 11:00~21:00 14席 スープ無くなり次第終了  
4 11:00~21:00 14席 スープ無くなり次第終了

〒吹東町35-29 ☎06-6319-8736 ⑧14席 ⑨禁煙 ⑩11:00~21:00 ⑪日・祝

### 45 JAZZ BAR 誠 (じゃすばーまこと) Asahi



1,200円相当 ▶ 800円 **タバコ 加熱式のみ**

- チャーム(お菓子やチョコレート)
- アサヒ小瓶・角ハイボール、ソフトドリンク

3 20:00~23:00 14席  
4 20:00~23:00 14席

〒内本町1-23-10 ☎06-6170-3349 ⑧10席 ⑨喫煙可 ⑩20:00~23:00 ⑪木

### 46 おむすび米心 Asahi



1,000円相当 ▶ 600円 **おみや**

- 好きなおむすび1個、味噌汁(イトインの方は牛すじ付)
- ソフトドリンク

4 9:00~15:00 7席  
5 9:00~15:00 7席

〒内本町1-23-10 ☎06-7176-6274 ⑧7席 ⑨禁煙 ⑩9:00~15:00 ⑪水

### 47 イタリア酒場 BAR ZINHO Asahi



1,000円相当 ▶ 800円

- 前菜盛り合わせ
- ワイン(赤・白)・コーラ・ウーロン茶・オレンジジュース

3 18:00~22:00 10席  
4 18:00~22:00 10席  
5 18:00~22:00 10席

〒内本町1-23-7 ☎06-7503-8803 ⑧16席 ⑨禁煙 ⑩12:00~15:00 18:00~23:00 ⑪月



# バル参加店舗

## 48 プリマヴェーラ



800円相当 ▶ **600円**

- ポルベッタ (ミートボール) とマッシュポテトを小さなパンにサンド
- グラスワイン (白・赤・泡)

3 12:00~14:00 7席 18:00~20:00  
4 12:00~14:00 7席 18:00~20:00  
5 12:00~14:00 7席 18:00~20:00

☎ 内本町1-21-12 ☎ 06-6319-3907 ③30席 ④禁煙 ⑤11:40~14:00 17:30~21:00 ⑥火

## 49 大阪 黒船屋



900円相当 ▶ **600円** **ガバR** **おみや**

- ベビーカステラ・唐揚げ・ポテト・チーズハットグのいずれか
- 1ドリンク

3 12:00~21:00 5席  
4 12:00~21:00 5席  
5 12:00~21:00 5席

☎ 内本町2-1-2 ☎ 06-4860-9620 ⑤5席 ⑥喫煙可 ⑦12:00~21:00 ⑧月・火

## 50 フェアトレードとエシカル雑貨のお店 Kibi



800円相当 ▶ **400円** **おみや**

- ネパールオーガニックコーヒー (お試し試飲と持ち帰りTバック)

3 18:00~21:00  
4 18:00~21:00

☎ 内本町2-1-21 ☎ 050-3695-5193 ④11:00~18:00 ⑥木・日

## 51 鮨 こにし



1,300円相当 ▶ **800円**

- にぎり5貫
- 生ビール・チューハイ・ハイボール・コーラ・オレンジ・ウーロン茶・ジンジャーエール

4 11:30~14:00 12席  
5 11:30~14:00 12席

☎ 内本町2-1-10 ☎ 06-6382-1151 ④12席 ⑤禁煙 ⑥11:30~14:00 17:00~22:00 ⑦木

## 52 焼鳥 誠 (まこと)



900円相当 ▶ **600円** **ガバR**

- 超希少! 松葉の唐揚げ3本
- 生ビール・角ハイボール・ソフトドリンク

3 17:00~23:00 14席  
4 17:00~23:00 14席  
5 17:00~23:00 14席

☎ 内本町2-1-11 ☎ 06-6155-4887 ③30席 ④喫煙可 ⑤17:00~23:00 ⑥木

## 53 麺 Lab 美味身 -umami-



1,350円相当 ▶ **1,000円**

- ホタテのumami塩そばハーフ & 帆立塩辛のダイブ飯
- 大阪クラフトビール・ウーロン茶

3 11:30~14:30 2席 18:00~21:00  
4 11:30~14:30 2席 18:00~21:00  
5 11:30~14:30 2席 18:00~21:00

☎ 内本町2-7-1 ⑥6席 ⑦禁煙 ⑧11:30~14:30 18:00~21:00 ⑨不定休 (Instagram, Twitterをチェック)

## 54 桜雅



950円相当 ▶ **600円** **おみや**

- 焼菓子詰合わせ (マフィン、マドレーヌ、ガレットなど)

3 10:00~16:00  
4 10:00~16:00  
5 10:00~16:00

☎ 内本町3-1-15 ☎ 090-7117-4877 ④10:00~16:00 ⑥月・木・金

## 55 寿司・肴・日本酒 しんなり



1,300円相当 ▶ **800円** **ガバR**  
※20時以降

- お造り3種・うなぎ箱ずし・鉄火巻・小鉢
- お好きな日本酒・グラスビール・ウーロン茶

5 15:00~21:00 14席

☎ 高浜町5-2-1F ☎ 06-6382-1812 ⑥14席 ⑦20時まで禁煙 ⑧17:00~23:00 ⑨月

## 56 palette (パレット)



850円相当 ▶ **600円** **おみや**

- お好きな焼き菓子4種

3 12:00~18:00  
4 12:00~18:00

☎ 高浜町10-36セシル高浜101 ☎ 06-4400-4304 ④12:00~18:00 ⑥日(月・木は予約のみ)

## 57 野口製麺所



900円相当 ▶ **600円** **おみや**

- 絹糸細ざるうどん (ハーフサイズ) 製麺所ならではの味を是非!
- グラスビール

3 11:00~14:30 15席 17:00~20:00  
4 11:00~14:30 15席 17:00~20:00  
5 11:00~14:30 15席

☎ 高浜町7-9 ☎ 06-6381-2366 ⑥15席 ⑦禁煙 ⑧11:00~14:30 (金・土のみ17:00~20:00) ⑨木

## 58 ふつうの居酒屋



1,000円相当 ▶ **600円** **ガバR**

- 唐揚げ
- ドリンク一杯

3 12:00~21:00 8席  
5 12:00~21:00 8席

☎ 高浜町8-6パラジュール高浜1F ☎ 06-6319-1330 ⑥17席 ⑦喫煙可 ⑧11:30~22:00 ⑨水

## 59 レストラン サンスーシ



1,000~1,200円相当 ▶ **800円** **おみや**

- 大阪野菜入りハンバーガー、豚肉コンフィと野菜のポトフ
- ビール・ワイン

5 11:30~16:00 20席

☎ 高浜町9-2 ☎ 06-6838-5525 ⑥20席 ⑦禁煙 ⑧11:30~14:00 18:00~22:00 ⑨日

Asahi 400円  
アサヒビール取扱店  
600円  
800円  
1,000円  
バルメニュー価格

おみや ガバR  
持ち帰りメニューあり  
全席喫煙可  
加熱式のみ  
加熱式たばこのみ喫煙可

加熱式たばこのみ喫煙可  
※写真と当日のメニューは仕入により異なる場合があります  
お店情報は各店の申告によるものです

Asahi エリア限定  
喫煙専用室あり  
あと  
あとバル参加店

# バル参加店舗

Asahi 400円  
600円  
800円  
1,000円  
バルメニュー価格  
アサヒビール取扱店

おみや Asahi 600円  
持ち帰りメニューあり  
全席喫煙可  
タバコ加熱式のみ  
加熱式たばこのみ喫煙可

※写真と当日のメニューは仕入により異なる場合があります  
お店情報は各店の申告によるものです  
タバコエリア限定  
喫煙専用室あり

あと Asahi  
あとバル参加店

## 60 CAFE DINING VALORE. (パローレ)



1,600円相当 ▶ 1,000円 Asahi

- スtockヤードビーフステーキプレート
- 生ビール(中)・ハイボール・ソフトドリンク

3 11:00~20:30 74席  
4 11:00~20:30 74席  
5 11:00~20:30 74席

〒京町2-29-1 メイシアター2F ☎ 06-6384-8605 ⑧74席 ⑨禁煙 ⑩11:00~21:00(L.O 20:30) ⑪不定休

## 61 北摂バル



1,680円相当 ▶ 1,000円 Asahi

- 和牛赤身ステーキ (※テイクアウトは串での提供となります)
- 生ビール・サワー・ハイボール・焼酎・ソフトドリンク 等

3 12:00~14:00 10席 16:00~20:00  
4 12:00~14:00 10席 16:00~20:00

〒京町11-16-1 ☎ 06-6319-9322 ⑧20席 ⑨喫煙可 ⑩12:00~13:00 17:00~23:00 ⑪日・祝

## 62 Darts ber ROSIE



1,500円相当 ▶ 1,000円 Asahi

- 和牛タタキ
- ビール・ハイボール・チューハイ

3 20:00~27:00 10席  
4 20:00~27:00 10席  
5 20:00~27:00 10席

〒内本町1-7-17 ☎ 30席 ⑨喫煙可 ⑩20:00~27:00 ⑪なし

## 63 LONGA DESEO 2018 (ロンガデセオ)



1,240円相当 ▶ 600円 Asahi

- 黒毛和牛のラグーボロナーゼ (-halfサイズ)
- グラスワイン・カクテル・ハイボール・ソフトドリンク

3 17:30~20:00 14席  
5 17:30~20:00 14席

〒寿町11-4-26-2F ☎ 06-6382-1366 ⑧14席 ⑨禁煙 ⑩11:30~14:30 18:00~22:00 ⑪月

## 64 鮮菜 やま川



1,500円相当 ▶ 800円 Asahi

- 造り二種盛、焼物とあしらい二種盛、海老と野菜の天婦羅盛箱膳仕立の三品盛りです。
- 生小・耐ハイ各種・黒糖梅酒・ウーロン茶

4 18:00~22:00 8席 (カウンター席)

〒元町29-18 ☎ 06-6383-2288 ⑧21席 ⑨喫煙可 ⑩18:00~23:00 ⑪月

## 65 SHEESHA BAR SWELL (シーシャバースウェル)



1,000~1,500円相当 ▶ 600円 Asahi

- アレンジ缶詰+クラッカー
- カクテル各種・ソフトドリンク各種

3 18:00~20:00 5席  
4 18:00~20:00 5席

〒元町19-12 プラザビル2F ☎ 080-8884-6639 ⑧9席+立席4席 ⑨喫煙可 ⑩18:00~24:00 ⑪日

## 66 一軒め酒場 吹田店



950円相当 ▶ 600円 Asahi

- 煮込みと一軒めボール
- ドリンク全メニュー (特生ビール、メガハイボール、ジムビーム瓶は除く)

3 12:00~22:30 75席  
4 12:00~22:30 75席  
5 12:00~22:30 75席

〒元町4-7 ☎ 06-6318-7461 ⑧75席 ⑨禁煙 ⑩(平日)16:00~23:30(土日祝)15:00~23:30 ⑪なし

## 67 ビストロ グールマン



2,000円相当 ▶ 1,000円 Asahi

- 三種盛り
- ワイン(赤・白)・ビール・ウーロン茶

※仕入により写真のメニューと異なる場合があります

3 12:00~14:30 18席 17:30~22:00  
4 12:00~14:30 18席 17:30~22:00

〒元町4-3 ☎ 06-6383-5294 ⑧18席 ⑨禁煙 ⑩11:30~15:00 17:00~22:00 ⑪日曜の夜

## 68 鉄板グリル をかし



860円相当 ▶ 600円 Asahi

- 大トロホルモン鉄板焼 ※混雑時、別のお皿での提供になります
- 好きなドリンク (一部含まれないメニューございます)

3 18:00~22:00 18席  
4 18:00~22:00 18席  
5 18:00~22:00 18席

〒元町4-10 ☎ 06-6382-1352 ⑧20席 ⑨喫煙可 ⑩17:00~23:00 ⑪不定休

## 69 Lounge Ange (ラウンジアージュ)



2時間 4,800円相当 ▶ 1,000円 Asahi  
※時間:30分

- チャーム (お菓子とチョコ)
- ビール・チューハイ・梅酒・焼酎・ソフトドリンク (お茶・カルピス)

3 20:00~23:00 5席  
4 20:00~23:00 5席

〒元町5-23-2F ☎ 090-8570-6996 ⑧23席 ⑨喫煙可 ⑩21:00~26:00 ⑪日・月

## 70 Bar Louis



1,000円相当 ▶ 800円 Asahi

- お菓子・スマイル
- 生ビール・チューハイ・焼酎(芋・麦)・ソフトドリンク

3 20:00~22:00 5席  
4 20:00~22:00 5席  
5 20:00~22:00 5席

〒元町5-23-4F ☎ 090-5163-4335 ⑧14席 ⑨喫煙可 ⑩21:00~26:00 ⑪なし

## 71 Snack flower



5,000円相当 ▶ 1,000円 Asahi

- チャーム
- 瓶ビール・焼酎(麦・芋)・角

4 19:00~24:00 8席  
5 19:00~24:00 8席

〒元町5-23 レジャープラザE1WA3F ☎ 090-5122-3880 ⑧16席 ⑨喫煙可 ⑩20:00~25:00 ⑪日・月

**72 歓喜天カレー** (さくらカフェ内) **Asahi**



1,000円相当 ▶ **800円**

- 歓喜天カレー 特製バルプレート
- グラスビール・ネパール名産 ククリラム・ソフトドリンク

3 11:00~15:00 10席 17:00~21:00  
4 11:00~15:00 10席 17:00~21:00  
5 11:00~15:00 10席 17:00~21:00

〒元町6-6 ☎ 16席 禁煙 ☎ 11:00~16:00 月~木(間借り営業)

**73 そば処 万両** **Asahi**



1,500円相当 ▶ **800円**

- (バル限定) 鶏天そば(うどん) 自家製そばチップ
- 生ビール・日本酒・そば焼酎・ソフトドリンク・ノンアルコール飲料

3 11:00~15:00 8席 17:00~20:00  
4 11:00~15:00 8席 17:00~20:00  
5 11:00~15:00 8席 17:00~20:00

〒元町6-8 ☎ 06-6381-0553 ☎ 15席 禁煙 ☎ 11:00~15:00 17:00~20:30 木

**74 和幸堂製パン**



740円相当 ▶ **600円**

- 林檎クリームチーズトースト
- オリジナル珈琲などのセットドリンク

3 10:00~16:00 10席 (入店)  
4 10:00~16:00 10席 (入店)

〒元町7-7 ☎ 06-6318-5889 ☎ 10席 禁煙 ☎ 9:00~18:00(イトイン10:00~17:00) 日・月・祝

**75 カジュアルキッチン nasaran** **Asahi** **あと**



1,100円相当 ▶ **800円**

- オードブル4種
- 生ビール・ハイボール・ワイン(赤・白)・ソフトドリンク

3 18:00~24:00 16席  
4 18:00~24:00 16席  
5 17:00~23:00 16席

〒元町7-21 ☎ 06-6155-8021 ☎ 16席 禁煙 ☎ 18:00~24:00 月~木・日

**76 ミュージック BAR ケセラ** **Asahi** **あと**



3,500円相当 ▶ **800円** **タバコ**

- LIVE 1 ステージ (30分) + ミックスナッツ
- 生ビール・ワイン・レモンサワー・ウーロン茶・オレンジ

4 16:00~23:00 12席

〒元町7-13 ☎ 06-6170-9123 ☎ 12席 喫煙可 ☎ 11:30~14:00 19:00~23:00 火

**Asahi** アサヒビール取扱店

400円 600円 800円 1,000円 バルメニュー価格

**タバコ** 全席喫煙可 **タバコ** 加熱式たばこのみ喫煙可

**タバコ** エリア限定 喫煙専用室あり

**おみや** 持ち帰りメニューあり

**あと** あとバル参加店

※写真と当日のメニューは仕入により異なる場合があります  
お店情報は各店の申告によるものです

## 第12回 吹田バル 協賛事業所一覧

吹田バルは皆様のご協賛により運営させていただいております。

Audrey

有限会社 カワムラ化工

くつろぎホーム株式会社

竹寅産業有限会社

株式会社 淀井表具店

Ange 上本司法書士事務所

株式会社 バリユーネットワーク

買取専門店 大吉 吹田店

森繁建設株式会社

※誌面制作の都合上、一覧に掲載できませんでしたが、他にも多数のご協賛・ご協力をいただいております。  
ありがとうございました。



## 2024.3.GRAND OPEN

# 吹田・アサヒキッチン

北摂・吹田の商店街「新旭町通り食品街」に、手づくり食材店とローカル食材を使う新しい飲食店が集まるスポットが誕生するプロジェクトが進行中！

買い物や仕事の帰り、ランチ・おやつ・夕食での立ち寄りも楽しい【吹田のキッチン】が登場します。

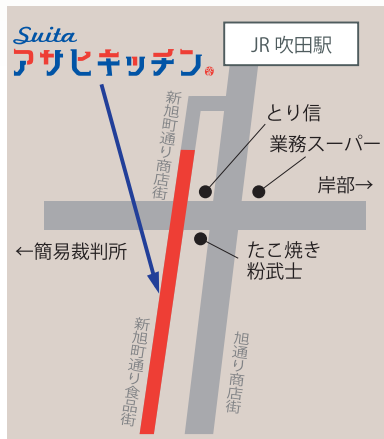

吹田市内本町2丁目2-5  
(JR吹田駅南側・旭町交差点すぐ)

- 吹田バルに出店・協賛します！  
kibi(イッか雑貨等) nasaran(ガジュアルレストラン) など
- 「アサヒキッチン・マーケット」  
毎月第3土曜日 12-18時開催(予定)
- 「ウィークエンド・アサヒキッチン」  
毎週金曜夜と土曜は、  
お得なハッピータイムを実施(予定)
- アサヒキッチン・バル  
令和6年3月1日・2日・3日に開催！(予定)  
いずれも、吹田バルリングをご持参ください！



【テナント出店等お問い合わせ】

吹田まちづくり合同会社(生田) 090-1898-9973

「吹田・アサヒキッチン」では、  
出店者を募集中！  
まずは左記へお問い合わせ下さい。

NEW OPEN 大阪メトロ  
堺筋本町駅前

まつげエクステ・まつげパーマ  
EYE LASH SALON



NEECまつげエクステコンテストモデル部門優勝者が  
あなたを美しく演出。  
このチラシをお持ちの方には、特別料金での施術を提供  
しております。  
あなたの美しさを引き立てるお手伝いを、MANOEが  
心よりお待ちしております。

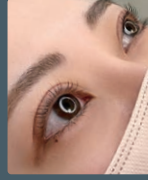
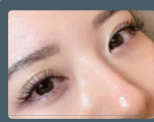
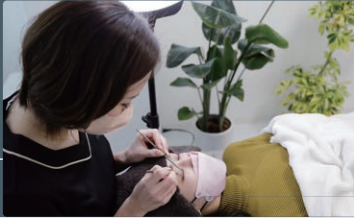

新規ご来店のお客様

極上まつげエクステ 120本まで	¥5,000
極上まつげエクステ 140本まで	¥6,000
極上まつげエクステ 上つけ放題	¥9,000 > ¥7,000
極上まつげエクステ 上下つけ放題	¥11,000 > ¥9,000
ラッシュリフト	¥6,000
クラッシューセーブルエクステ※フラットフラッシュに変更	¥0

どなたでもご利用可能

上つけ放題 2WEEKリペア	¥4,000
上つけ放題 3WEEKリペア	¥5,000
[6週間以内]Hollywood Brow Lift	¥6,500

ご予約の際に「広告を見た」とご連絡ください

その他メニューは下のQRコードから、ホットペッパービューティーをご覧ください。

ご予約はこちらから

☎ 06-6786-8330 ✉ manoe.salon@gmail.com



施術例を更新中!

Instagram

@manoe\_salon



〒541-0054 大阪市中央区南本町1-3-14 HP本町ビル6F



coffee+bar  
u k a

今年2月にOpen  
おひとり様でも一杯だけでも、  
お気軽にお立ち寄りください。



ケンゾーのワインと共に  
贅沢なひとときを。  
ウイスキーや他のお酒も  
取り揃えてお待ちしております。

Menu

● 瓶ビール	¥800	● カクテル	¥600~
● ノンアルコールビール	¥500	● レモンサワー	¥600
● ハイボール	¥600~	● ウイスキー	¥600~
● ワイン グラス	¥600~	● ウォッカ	¥600~
● ワイン ボトル	¥3,500~	● ジン	¥600~
● スパークリングワイン	¥5,000	● ラム	¥600~
● モエシャンドン	¥12,000	● ソフトドリンク	¥400~
● ヴーヴィエロー	¥15,000		

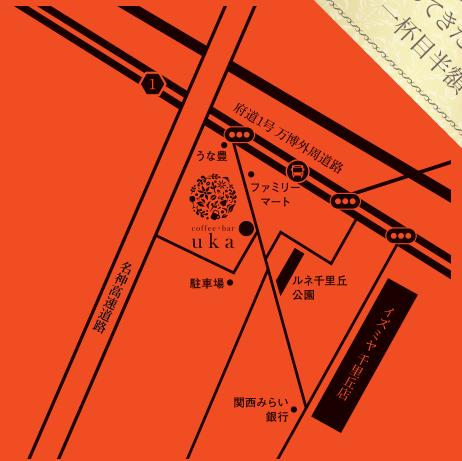

この広告を  
持ってきた方は  
一杯目半額

心温まる場所で、ご友人、恋人と、素敵なひとときをお過ごしください。



〒565-0823 吹田市山田南32-8-105

Tel 06-6170-2990

定休日 日・木(変更あり)

営業時間 20時~24時(L.O 23時半)

警備保障業

総合建設業

吹田発展の裏側に、私たちが居ます。



人と安心と未来をむすぶ

株式会社 SAKAE

短期・長期での仲間を募集中

- 年齢 18歳~65歳まで
- 職種 交通誘導警備・イベント警備・飲食店の警備など

詳しくはホームページをご覧ください。

<https://sakae.jp.net/>



大阪府吹田市長野東13-32 TEL 06-6876-2110 FAX 06-6876-2120



# 集え!!! 吹田 YEG 未来委員会

私たちは、吹田バルを応援しています!



吹田商工会議所青年部 (吹田 YEG) は

## 会員を募集しています!

メリット

1

異業種の友人・知人が増える

\\ **仲間と繋がる** //

吹田 YEG の会員になる一番のメリットは、様々な職種  
の同世代の仲間ができること。イベントや行事に参加する  
ことで生まれる会員同士の絆は、一番の財産です。



※ゴルフ部やフットサル部などの各種同好会あり!

メリット

2

会社の知名度が高まる

\\ **ビジネスで繋がる** //

会員間の交流を通じて互いの技術や情報を交換し合うこと  
により、様々な角度から自社の魅力を発信できます。  
その結果、ビジネスチャンスの拡大に繋がります。



メリット

3

大好きな吹田のまちを盛り上げる

\\ **地域と繋がる** //

吹田 YEG だけでなく、行政や他団体とも連携して、地  
域の皆様が笑顔になれる様々なイベントを企画運営して  
います。



※吹田が、ガンバで、一つになる! ガンバ大阪と共に地域経済の活性化

メリット

4

講演会やセミナーなどで成長できる

\\ **成長に繋がる** //

ビジネスのヒントになる講演会やセミナーの開催を通じ  
て、ひとりのビジネスパーソンとしてのスキルアップに  
努めています。



吹田商工会議所 青年部  
Suita Young Entrepreneurs Group

〒564-0041 吹田市泉町 2-17-4 [お問い合わせ] TEL: 06-6330-8001

イベントのすべてをプロデュース。  
人が集まる所に、ダスキレントオール。

ダスキレントオール 大阪北イベントセンター 平日9:00~17:30  
TEL:06-6337-1188 土日祝・休日

ダスキ  
レントオール  
DUSKIN RENT-ALL

本格芋焼酎 黒金  
とろりとしたコク、透き通る後味。

「育前」ストップ! 20歳未満飲酒・飲酒運転、妊娠中や授乳期の飲酒は、胎児・乳児の発育に悪影響を及ぼすおそれがあります。ほどよく、楽しく、い「お酒」のんだあとにはリサイクル。 (お酒)



販売者:アサヒビール株式会社



**FUTABA BOWL** 関大前店

〒565-0842 大阪府吹田市千里山東 1-7-18 阪急関大前より徒歩1分

お問合せ・ご予約

ボウリング 06-6387-2801

カラオケ 06-6380-8215

確定申告・相続対策のご相談  
**信栄** 税理士法人

吹田市垂水町 2-31-11 TEL06-6384-8551

お客様の楽しい旅をアシストします!

LINE公式アカウント



お得な情報を  
お届けします

Sunplus Tourist

サンプラスツーリスト株式会社

TEL 06-6192-3388

〒564-0001 吹田市岸部北2丁目4-20

名刺・ハガキ・プレゼン資料・プログラム・ポスター・名簿・伝票・各種印刷・各種製本・紙加工承ります。お気軽にご相談ください。

テクノメディア

**Techno-media** は GAMBASSIST を

通じて地域社会に

貢献しています。



MY TOWN,  
MY GAMBA



有限会社TMプランニング

☎06-6385-8662

〒564-0063

吹田市広芝町9-12 第11マイダビル6F

FAX06-6385-8663

E-mail:info@tm-p.co.jp



明日の元気を一緒につくる会社®

LINE 公式アカウント



友だち登録QRコード

大阪北部ヤクルトからの最新情報や  
お得情報、健康情報などを配信します!

🔍 大阪北部ヤクルト

ID検索

🔍 @hlh4526i





# 買取専門店 大吉 吹田店

貴金属 ブランド お酒 切手など



無料査定 お気軽にお越しください！ 吹田市朝日町13-2 ☎0120-609-223

大阪JR吹田駅直通、旅行案内店

見たことのない  
景色を、共に。



## 株式会社 TNKツーリスト

〒564-0027 大阪府吹田市朝日町1-202 JR吹田駅前吹田さんくす1番館2階  
【営業時間】 平日/10:30～19:00 土/10:30～18:00 (日曜・祝日定休)

さまざまな目的やスタイルにそって、  
旅行に関するご相談・提案、ご提供をしております。

【お問い合わせ】

☎06-4860-9091 📠06-4860-9139

<インターネットからのお問い合わせも受け付けております> <http://tnk-t.co.jp/> TNKツーリスト 検索



**オンラインワン** 吹田市南金田・南吹田・穂波町エリアで「信頼と誠実」一筋、  
賃貸から売買までトータルに扱う「唯一」の不動産会社です！  
このエリアでの不動産はぜひ！ 当社にお任せください。

〒564-0044 大阪府吹田市南金田1-14-15 URL <http://www.kensei.net>

フリーダイヤル **0120-054-203**

不動産売買・賃貸全般・建築・リフォーム



株式会社

# ケンセイ

# サニーストンホテル

吹田市広芝町10-3 (江坂駅南口徒歩1分) TEL 06-6386-0001 <http://sunnystonehotel.co.jp>



# 森繁建設株式会社

司法書士・社会保険労務士・行政書士

# いとう事務所

大阪府吹田市朝日町5-16 サンプラザビル4F

相続・遺言・成年後見の専門家が  
あなたのお悩み解決します！

無料相談  
(要予約)

Tel: **06-6155-4640**

お気軽にご相談ください



sihou-110.com

**15分500円～でシニアの困りごとを解決！**

お買い物代行／ゴミ出し／病院や市役所への付き添い／家や庭の掃除  
家具の移動／大掃除の手伝い／電球交換…他、なんでも相談ください

まごころサポート ☺ 吹田ハマノ店



ご依頼・ご相談は  
フリーダイヤルへ！  
スタッフも募集中！

☎ **0120-979-141**



ニッポンの窓をよくしたい

**MADO** ショップ®

**MADO** ショップ  
吹田中央店

窓リフォーム Window reform

玄関リフォーム Entrance reform

屋根工事・外壁塗装 Roof / Wall painting

内装リフォーム Interior reform

水廻りリフォーム Basin reform

創業86年の実績と技術でサポートします

☎ **0120-522-186**

いつの時代も、住まいに笑顔と快適を。

**井上昇商店**

<https://www.inouenoboru.jp/>



*Kibi*

Fairtrade&Ethical

フェアトレードとエシカル雑貨のお店 **Kibi**

〒564-0032 大阪府吹田市内本町2丁目1-21  
Tel.050-3695-5193 <https://shop.kibi.life/>  
OPEN 11:00-19:00 CLOSE 不定休

地球に優しく、私にも優しい暮らし

JR吹田駅 新旭町通食品街内  
\ どり信前 入ってすぐ /





IT・コンピューター/スポーツ/ファッションビジネスに関する法律問題に特化

**アスカ法律事務所**

Aska Law Offices

弁護士 堀田 裕二

〒530-0047 大阪市北区西天満3丁目14番16号 西天満パークビル3号館9階  
Tel: 06-6365-5312 URL: <http://www.aska-law.com>

本紙持参で企業相談初回無料  
(30分まで、弁護士 堀田裕二への相談に限る)





**有限会社ダイトー**

OA 機器でオフィスが変わる

〒565-0832 大阪府吹田市五月が丘南 10-7  
TEL: 06-6389-0835 FAX: 06-6821-4802  
<https://daito-oo.jp/>

私たちは複合機を中心とした  
OA 機器のトータルプランナーです



法人・個人の税金・決算・新規開業サポート / JR岸辺駅から徒歩3分

**稲葉英基税理士事務所**

TEL 06-7162-7027

<http://inaba-zei.com/>



北摂で建てる木の家

**tanaka komuten.**

福祉用具  
レンタル/販売

住宅改修

**TOK**

と き **常喜株式会社**

吹田市芳野町 9-4-1  
事業所番号: 2771607310

**TEL.06-4798-5963**



# シールを集めよう

ス	イ	タ	バ	ル
ス	イ	タ	バ	ル
ス	イ	タ	バ	ル
ス	イ	タ	バ	ル
ス	イ	タ	バ	ル
ス	イ	タ	バ	ル
ス	イ	タ	バ	ル
ス	イ	タ	バ	ル
ス	イ	タ	バ	ル
ス	イ	タ	バ	ル

スタンプ・シール添付欄  
※こちらのシールと台紙は3日間共通で利用できます！

# JR吹田駅周辺商店街 ポータルサイト

# すいたうん



みんなの情報があつめました。

こちらのQRから  
かんたんアクセス!



<https://sui-town.com/>

すいたうん | Q

Instagram



Twitter



## 吹田のお店情報が満載

JR吹田駅前周辺のお店を中心に掲載。  
しかもっと沢山のお店があります。  
みなさんのお気に入りのお店をご紹介します  
ください!掲載無料!

## イベント情報をゲット

JR吹田駅前周辺のイベント情報が  
載っています!商店街のお得な情報も  
掲載しています!情報をいち早くゲットして、  
みんなで吹田を楽しみましょう!

## 吹田がもっと好きになる

JR吹田駅前の6つの商店街の歴史を  
掲載しています!商店街の長い歴史を  
知ること、少しでも吹田愛を深めて、  
もっと吹田を好きになってください!

すいたうんがっ!!

# LINE

公式アカウントはじめました!

## まずは、お友だち登録を!

LINEアプリの「お友だち追加」→  
「QRコード」から右のQRコード  
を撮影し、ご登録ください。



NPO法人 JR吹田駅周辺まちづくり協議会  
〒564-0027  
大阪府吹田市朝日町14-2-2F TEL/FAX 06-7500-9384  
<http://suiita-machikyo.org/>

# この街の 未来をひらく



みたしんくん

## 吹田市内店舗



吹田支店	06-6381-4321
豊津支店	06-6384-1462
片山支店	06-6387-3441
江坂駅前支店	06-6386-3361

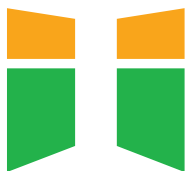

## 北おおさか信用金庫